

LA VOCE

DEE

SEMINARIO

clicca sull'immagine
dei ragazzi di IV
teologia per ascoltare
cosa hanno da dirci



Chierichetto fui...

LA STORIA DI 5
PERSONE CHE HANNO
SCOPERTO LA LORO
VOCAZIONE A PARTIRE
DAL SERVIZIO
ALL'ALTARE!



IL QUARTO PERSONAGGIO È UN
RAGAZZO MOLTO SPECIALE...

PIER GIORGIO FRASSATI



**QUESTA STORIA INIZIA
NEL 1901 A TORINO...**

*“La Carità,
essa sì che può
essere di guida
e d'indirizzo
per tutta la
vita, per tutto
un
programma!”*



clicca
sull'album





REGAP

- NASCE A TORINO NEL 1901, DA UNA FAMIGLIA MOLTO RICCA
- NEL 1922 DECISE DI DIVENTARE TERZIARIO DOMENICANO
- FACEVA PARTE DELLA SOCIETÀ DI S. VINCENZO DE PAOLI, CHE SI PREOCCUPAVA DI VISITARE LE FAMIGLIE PIÙ POVERE
- LA SUA PASSIONE PIÙ GRANDE ERA LA MONTAGNA
- IL 4 LUGLIO 1925, A SOLI 24 ANNI, MORÌ DI POLMONITE

PREGHIERA

**CI METTIAMO IN ASCOLTO DELLA SUA
PAROLA**

**INVOCHIAMO LO SPIRITO SANTO PER
SINTONIZZARCI CON IL SIGNORE!**

**CANTIAMO INSIEME IL CANTO DI
INVOCAZIONE ALLO SPIRITO**

CANTO
Vieni Santo Spirito di
Dio

audio qui!
clicca il
chierichetto
che prega!



DAL LIBRO DEL LEVITICO

LV 16,2-4. 12-13



IL SIGNORE DISSE A MOSÈ: «PARLA AD ARONNE, TUO FRATELLO, E DIGLI DI NON ENTRARE IN QUALUNQUE TEMPO NEL SANTUARIO, OLTRE IL VELO, DAVANTI AL COPERCHIO CHE È SULL'ARCA; ALTRIMENTI POTREBBE MORIRE, QUANDO IO APPARIRÒ NELLA NUVOLA SUL COPERCHIO. ARONNE ENTRERÀ NEL SANTUARIO IN QUESTO MODO: PRENDERÀ UN GIOVENCO PER IL SACRIFICIO ESPIATORIO E UN ARIETE PER L'OLOCAUSTO. SI METTERÀ LA TUNICA SACRA DI LINO, INDOSSERÀ SUL CORPO I CALZONI DI LINO, SI CINGERÀ DELLA CINTURA DI LINO E SI METTERÀ IN CAPO IL TURBANTE DI LINO. PRENDERÀ L'INCENSIERE PIENO DI BRACE TOLTA DALL'ALTARE DAVANTI AL SIGNORE E DUE MANCIATE DI INCENSO ODOROSO POLVERIZZATO; PORTERÀ OGNI COSA OLTRE IL VELO. METTERÀ L'INCENSO SUL FUOCO DAVANTI AL SIGNORE, PERCHÉ LA NUBE DELL'INCENSO COPRA IL COPERCHIO CHE È SULL'ARCA E COSÌ NON MUOIA.

COMMENTO



ARONNE, FRATELLO DI MOSÈ, È IL PRIMO CHIERICHETTO E SACERDOTE DELLA STORIA. È DIO STESSO CHE, PER MEZZO DI MOSÈ, DÀ INDICAZIONI BEN PRECISE SU COME ARONNE PUÒ ENTRARE - UNA SOLA VOLTA ALL'ANNO - NELLA TENDA CHE CONTIENE LE TAVOLE DELLA LEGGE PER PURIFICARE IL LUOGO. TRA LE INDICAZIONI V'È ANCHE QUELLA DI BRUCIARE L'INCENSO NELL'INCENSIERE (IL TURIBOLO). IL RITO DEVE ESSERE ESEGUITO DAL SOLO ARONNE CON GRANDE PRECISIONE E RISPETTO.

NOI CRISTIANI ABBIAMO IMPARATO L'USO DELL'INCENSO DAL POPOLO EBRAICO. L'OFFERTA DELL'INCENSO È SIMBOLO DELLA NOSTRA VITA OFFERTA A DIO ED AI FRATELLI.

PER RIFLETTERE INSIEME...

- **TI CAPITA DI PORTARE IL TURIBOLO E DI INCENSARE? COME VIVI QUESTO INCARICO?**
- **IL PROFUMO DELL'INCENSO TI PIACE? TI AIUTA A PREGARE? PERCHÉ?**
- **CHI E CHE COSA VIENE INCENSATO NELLA LITURGIA? COME MAI?**
- **COSA OFFRIAMO A DIO OLTRE ALL'INCENSO?**

Preghiamo insieme

**SIGNORE GESÙ,
SIAMO CONTENTI DI OFFRIRTI L'INCENSO CHE PROFUMA E
RENDE BELLA LA NOSTRA LITURGIA. INSIEME
ALL'INCENSO TI OFFRIAMO IL NOSTRO SERVIZIO
ALL'ALTARE E TI METTIAMO A DISPOSIZIONE LA NOSTRA
VITA. TI CHIEDIAMO DI SUGGERIRE A CIASCUNO DI NOI IL
MODO PIÙ BUONO PER SPENDERLA INSIEME A TE.**

AMEN



RUBRICA LITURGICA



**DON ANDREA
RACCONTA**



**Carissimi chierichetti
della Diocesi di Bergamo,
Quest'anno abbiamo
pensato di raggiungervi
con una rubrica liturgica
un po' speciale...**

**Andremo alla scoperta di vari
oggetti liturgici con cui abbiamo a
che fare tutte le volte che serviamo
all'altare.
Scopriremo il loro significato e il
loro giusto utilizzo nella liturgia.
Buon viaggio!**

don Andrea



TURIBOLO

Il turibolo è un recipiente metallico, spesso in forma di piccolo incensiere con coperchio forato, appeso a delle catenelle. Dentro si mettono carboncini accesi sui quali viene posto l'incenso.



TURIBOLO

Si usa nella liturgia per bruciare l'incenso, che produce un fumo profumato.

Questo gesto ha un significato molto bello: il fumo che sale verso l'alto rappresenta la preghiera che sale a Dio; il profumo indica onore e rispetto verso ciò che viene incensato.

Il turibolo si usa soprattutto durante la Messa e nelle celebrazioni solenni per incensare l'altare e il Vangelo, il sacerdote e l'assemblea, il pane e il vino e anche nelle processioni o nelle adorazioni eucaristiche.



NAVICELLA

La navicella è il piccolo recipiente che contiene l'incenso durante la celebrazione. Si chiama così perché spesso ha la forma di una barchetta (nave) ed è accompagnata da un cucchiaino per prendere i grani di incenso e metterli nel turibolo.



CHE COS'È L'INCENSO?

L'incenso è una resina naturale profumata che, quando viene bruciata sui carboncini accesi, produce un fumo aromatico. Proviene da alcune piante diffuse soprattutto in Africa e Medio Oriente: dalla corteccia si ricava questa resina che poi viene fatta essiccare in piccoli grani. Nella liturgia l'incenso ha un significato profondo: il fumo che sale indica la preghiera che sale a Dio; il profumo esprime onore, rispetto e adorazione; crea un clima di solennità e mistero, aiutando a pregare meglio.



CROCE ASTILE

La croce astile è una croce montata su un'asta lunga, così da poter essere portata in alto e ben visibile durante le celebrazioni liturgiche, soprattutto nelle processioni.

È un segno molto importante: rappresenta Cristo stesso che guida il suo popolo. Non è solo un oggetto, ma indica la presenza del Signore che cammina davanti all'assemblea.

La croce astile è spesso accompagnata da due chierichetti con i candelabri. Le candele indicano la luce di Cristo; la croce indica Cristo stesso quindi insieme mostrano che Cristo è la luce che guida il cammino.



KIRI-GOAL

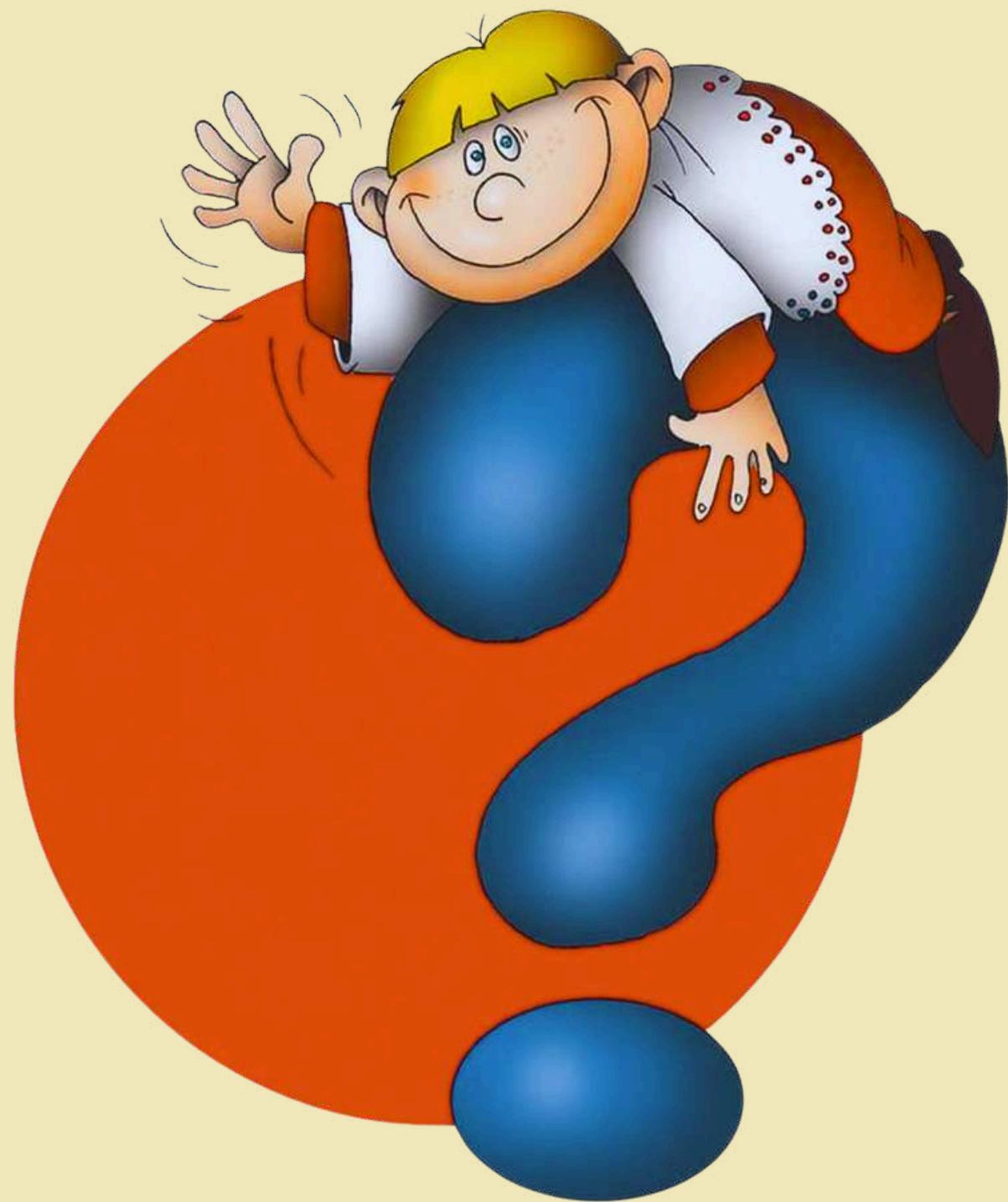

Carissimi chierichetti, vi proponiamo alcuni piccoli giochi per imparare ancora meglio quello che ci siamo detti. Questi **kiri-giochi si possono fare in gruppo, durante il vostro incontro, ad esempio dividendosi in squadre oppure facendo un percorso e il primo che arriva al traguardo può provare a dare una risposta alla domanda.**

Buon divertimento!



1. Perché il turibolo è sospeso con delle catenelle?

- A) Per decorazione
- B) Per far circolare meglio l'aria
- C) Per poterlo oscillare durante l'incensazione
- D) Per non scottarsi le mani

2. La navicella prende il suo nome perché:

- A) Galleggia sull'acqua
- B) Ha la forma di una piccola nave
- C) Serve per le processioni in mare
- D) È fatta di legno navale



3. Qual è il significato principale del fumo dell'incenso?

- A) Nascondere l'altare**
- B) Profumare la chiesa**
- C) Rappresentare la preghiera che sale a Dio**
- D) Segnalare momenti importanti**

4. Da quale tipo di materiale proviene l'incenso?

- A) Polvere di legno**
- B) Resina di una pianta**
- C) Pietra macinata**
- D) Foglie essiccate**



5. Chi mette l'incenso nel turibolo durante la Messa?

- A) Il chierichetto
- B) Il sacrestano
- C) Il sacerdote o il diacono
- D) Il coro

6. La croce astile viene chiamata così perché:

- A) È molto antica
- B) È fatta di legno
- C) È montata su un'asta
- D) È usata solo all'esterno



7. Dove si trova la croce astile durante una processione?

- A) In mezzo ai fedeli
- B) Alla fine
- C) All'inizio
- D) Accanto al sacerdote

8. Cosa rappresenta la croce astile durante la processione?

- A) Un semplice segno decorativo
- B) La guida del gruppo
- C) Cristo che guida il popolo
- D) L'inizio della celebrazione



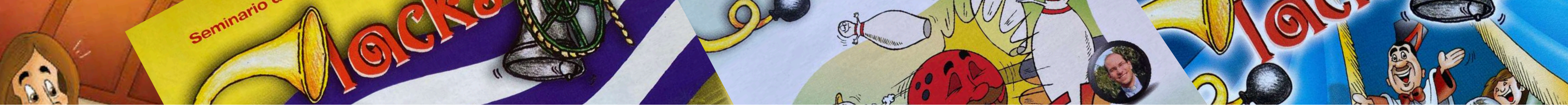

**Carissimi chierichetti,
nelle pagine seguenti
troverete una grande
novità... una proposta
davvero imperdibile!!!**





Seminario di Bergamo

24-29 AGOSTO



CHIERICACAMP 2026

IL CAMPO ESTIVO DEI CHIERICHETTI

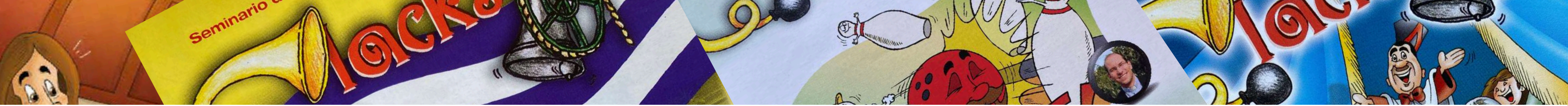

PER CHI?

**Per tutti i chierichetti
e le chierichette
della diocesi di Bergamo,
che stanno per cominciare
la 5a elementare,
la 1a media,
la 2a media
e la 3a media**

DOVE E QUANDO?

La nostra base sarà
il **Seminario di Bergamo**,
in Via Arena 11.

Si comincia
lunedì 24 agosto alle 11.00
e si conclude
sabato 29 agosto per le 11.30



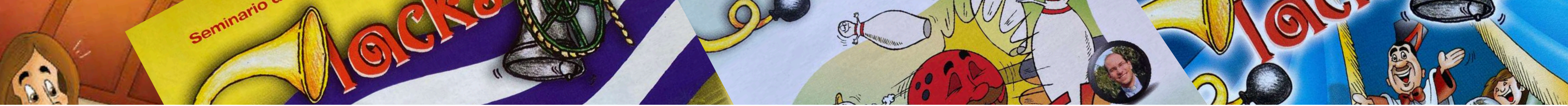

COSA SI FA?

Tutto quello che si fa
in un campo estivo:

si gioca,

si sta insieme,

si prega,

si fa una gita in montagna

si va in piscina...

Fa tutto parte del super corso
da chierichetto PRO!

INFO E ISCRIZIONI

INFO:

operabarbarigobg@gmail.com

3406117087

Per pre-iscriverti, **contattaci o premi il pulsante qui sotto**, ti ricontatteremo.

Per l'esperienza, **tutto incluso**, chiediamo un contributo di **200€**.





PROGRAMMA DELLA SETTIMANA

Soggetto a variazioni, in base al numero di iscritti e al meteo



LUNEDÌ 24/8

Dalle 9	Arrivo in Seminario e sistemazioni
11.00	Presentazione campo e introduzione
12.30	Pranzo e gioco libero
14.30	Attività e giochi di conoscenza
16.00	Merenda e gioco libero
17.00	Chieri-laboratorio 1
18.45	Messa
19.30	Cena e gioco libero
21.00	Grande gioco a stand
22.30	Preghiera e nanna

MARTEDÌ 25/8

7.30	Sveglia, preghiera e colazione
9.00	Chieri-laboratorio 2
11.00	Gita a piedi alla Madonna della Castagna (pranzo al sacco)
14.00	Grande gioco nel bosco
16.00	Merenda e rientro a piedi
19.00	Messa
19.30	Cena e gioco libero
20.45	Film all'aperto
22.30	Preghiera e nanna



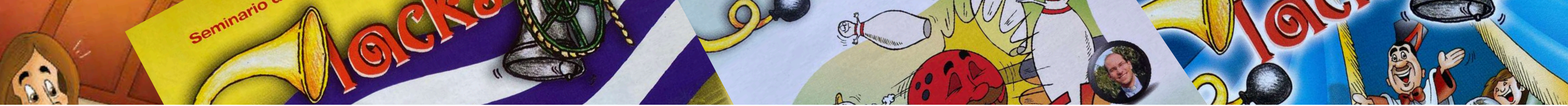

MERCOLEDÌ 26/8

8.00	Sveglia, preghiera e colazione
9.00	Chieri-laboratorio 3
12.30	Pranzo e gioco libero
14.00	Tornei
16.00	Merenda
16.30	Chieri-laboratorio 4
18.45	Messa
19.30	Cena e gioco libero
21.00	Gioco notturno
23.00	Preghiera e nanna

GIOVEDÌ 27/8

8.00	Sveglia, preghiera e colazione
9.30	Chieri-laboratorio 5
11.45	Messa
12.30	Pranzo
13.30	Piscine di Stezzano con l'ATB
19.30	Rientro, cena e gioco libero
20.45	Testimonianza
22.30	Preghiera e nanna



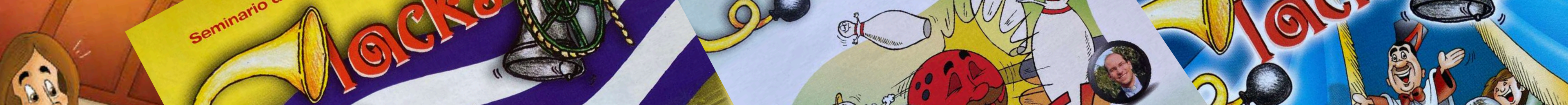

VENERDÌ 28/8

- 8.00** Sveglia, preghiera e colazione
- 9.00** Deserto e confessioni
- 11.45** Chieri-laboratorio 6
- 12.30** Pranzo e gioco libero
- 14.00** Tornei
- 16.30** Merenda
- 17.30** Grande gioco finale – parte 1
- 18.45** Messa
- 19.30** Cena e gioco libero
- 20.30** Grande gioco finale – parte 2
- 23.30** Preghiera e nanna

SABATO 29/8

- 8.00** Sveglia, preghiera e colazione
- 9.00** Pulizie, sistemazioni e revisione
- 10.30** Messa conclusiva
- 11.30** Arrivo genitori e saluti

* La quota è comprensiva di vitto, alloggio e uscita alle piscine di Stezzano

** Eventuali cellulari verranno lasciati ai ragazzi soltanto dopo cena, prima delle attività serali



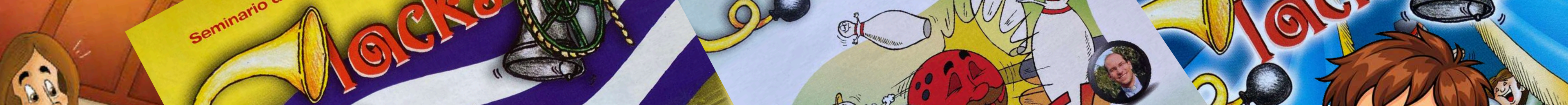

IL CAMPO ESTIVO DEI CHIERICHETTI

**Clicca
sull'immagine
per iscriverti!**



**Iscrizioni entro il 30 giugno 2026,
fino a esaurimento posti disponibili.**



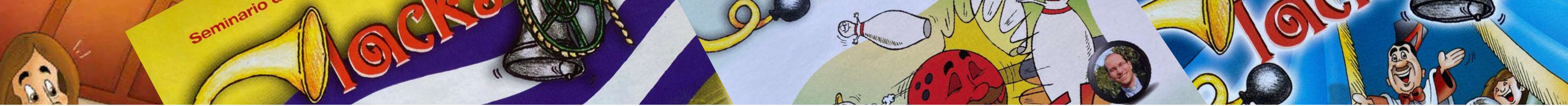

CONCORSO DEL MESE



CLICCA SUI PERSONAGGI

se sei in gruppo!

se giochi da solo!





CLACKSON 2025-2026

DIRETTORE RESPONSABILE: DON GUSTAVO BERGAMELLI

DIRETTORE: DON LUCA CONTI

REDAZIONE

STORIA: LEONARDO ROSSI, PATRICK BETTOLI

RUBRICA LITURGICA: DON ANDREA FORMENTI

PREGHIERA: ZENO LUGOBONI, FILIPPO INGLESE

GRAFICHE: PATRICK BETTOLI, DON FEDERICO ROSSI

DISEGNI: NADIA ISCHIA (DISEGNI SABBIA), BRUNO DOLIF (ILLUSTRAZIONI)

